

石倉塾の夏期講習

講習実施期間 2023 7/20(木)～8/24(木)

小学3年

算国
90分×13回
講習費用(税込)
¥20,900
教材費は別紙参照

※講習費用には8月分月謝相当額を含みます。
国語の読み・書きと、算数の計算は、学習の基本です！どんな問題でもすらすらとできるように、この夏、みんなで学習しよう！

小4受験

算国理
120分×23回
講習費用(税込)
¥52,800
教材費は別紙参照

※講習費用には8月分月謝相当額を含みます。
小学4年生の学習内容って、実は中学入試で3割程度出題されるんです！最低でも押さえておきたい、算数・国語・理科を学習しよう！

小5受験

算国理
150分×27回
講習費用(税込)
¥71,500
教材費は別紙参照

※講習費用には8月分月謝相当額を含みます。
国・理は復習を中心に、算は復習と「速さ」「割合」を中心に勉強します。受験算数の要とも言える単元なのでこの夏は大切です。

小6受験

算国理社
420分×28回
講習費用(税込)
¥127,600
教材費は別紙参照

※講習費用には8月分月謝相当額を含みます。
今年受験する皆さんにとっては、この夏休みの取り組み方が、受験結果のカギを握っています。弱点強化の最後のチャンスです！

小4公立

算国
120分×13回
講習費用(税込)
¥33,000
教材費は別紙参照

※講習費用には8月分月謝相当額を含みます。
長い休みを利用して、考える力をしっかりとばしましょう。また、計算問題はくり返しが大切！この夏で計算力をきたえよう！

小5公立

算国
120分×13回
講習費用(税込)
¥33,000
教材費は別紙参照

※講習費用には8月分月謝相当額を含みます。
学習したはず…なのに、漢字って意外と苦手な人が多いのでは？漢字が得意になれば、国語はもちろん、他の科目も強くなりますよ。

小6公立

算国
120分×13回
講習費用(税込)
¥33,000
教材費は別紙参照

※講習費用には8月分月謝相当額を含みます。
公立に進学する人でも、小学校の学習内容ができていないと、中学校で苦勞します。高校入試に向け、一足早くスタートしませんか？

中学1年

英数
150分×18回
講習費用(税込)
¥52,800
教材費は別紙参照

※講習費用には8月分月謝相当額を含みます。
中学生活のスタートを失敗した人、この夏休みで挽回しておかないと、後で大変なことになりますよ！真剣に勉強したい人、大歓迎です。

中学2年

英数
150分×18回
講習費用(税込)
¥52,800
教材費は別紙参照

※講習費用には8月分月謝相当額を含みます。
学校行事の中心となる学年ですが、中2の学習内容は受験の中心です。行事も勉強も一生懸命、という人、夏休みにがんばりませんか？

中学3年

英数国理社
360分×28回
講習費用(税込)
¥110,000
教材費は別紙参照

※講習費用には8月分月謝相当額を含みます。
高校入試に向けた弱点克服を毎日6時間！中学3年間の重要単元を徹底復習して、志望校に合格する力をしっかり鍛えよう！

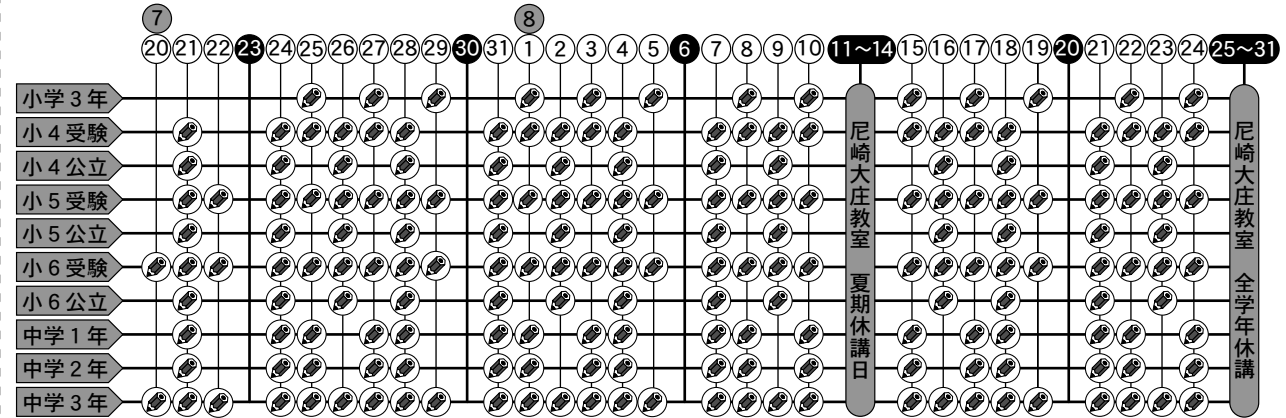

いよいよ夏休みが始まります！旅行・遊びなど、楽しい計画もあると思いますが…長い夏休み期間中も規則正しい生活をおくり、勉強もしっかりしましょう！夏期講習では、主に「1学期の復習」と「2学期の準備」をします。そして…小6・中3の受験生の皆さん、この夏休みが、まさに「勝負の分かれ目」です！自分の苦手分野を見つけて、2学期以降の勉強と「志望校合格」につなげましょう！

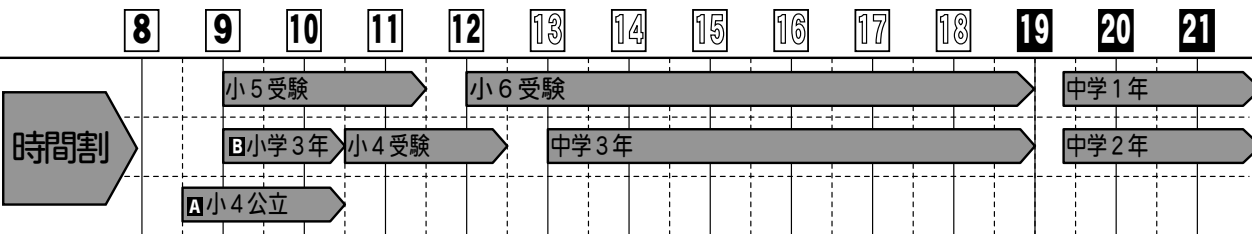

A【月・水・金】実施クラス B【火・木・土】実施クラス ※諸事情により、開講しない学年もあります。詳しくはお問い合わせ下さい。 尼崎大庄教室:06-6411-8371

お申し込み方法

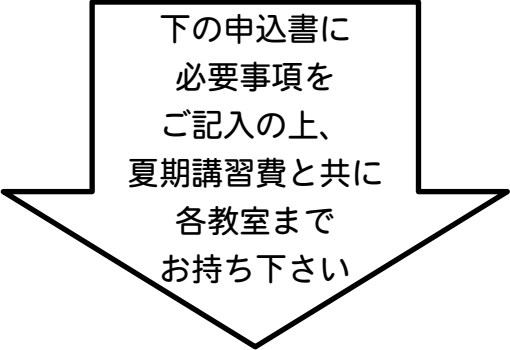

- 記載の夏期講習費はすべて税込金額です。
 - 納入いただく際には、トラブル防止のため、お釣りのいらないようお願いいたします。
 - 申込切は7月18日(火)です。また、納入いただいた講習費につきましては、理由の如何に関わらずご返金できません。
- ※なお、ご希望の方には夏期講習費の分割納入がご利用いただけます。詳しくは裏面をご覧ください。

石倉塾夏期講習 講習申込票

■以下の者は、学力の向上のため、石倉塾 夏期講習に申し込みます。講習費用につきましては、所定期日までに納入致します。

生徒氏名	男・女		通学中の学校名	(小・中)学校 年							
保護者氏名	印										
生徒住所											
電話番号											
受講希望コース	小学3年	小4受験	小5受験	小6受験	小6受験社	小4公立	小5公立	小6公立	中学1年	中学2年	中学3年
受講教室	尼崎大庄			納入方法	現金一括		現金分割				

切り取り線

領収証 (尼崎大庄) 教室 令和5年 月 日 () コース

石倉塾夏期講習費として [] を領収致しました。 領収印

※納入いただきました講習費につきましては、理由の如何に関わらずご返金できません。

■夏期講習申込方法

申込方法は、ご希望の納入方法によって異なります。

- 【A】 現金による一括納入
- 【B】 現金による分割納入

※納入金額の合計が30,000円を超える場合
兄弟姉妹の合算で30,000円を超える場合も、分割納入を適用できます。

の2パターンがご利用いただけます。

※いずれの場合も、本紙表面の【講習申込票】に必要事項をご記入いただき、必ず『納入方法』の、ご希望の納入パターンにチェックを入れてください。

必ずチェックを入れてください→

納入方法	現金一括納入	現金分割納入
	↑	↑
	【A】を希望	【B】を希望

※ご記入いただいた講習申込票は、夏期講習費納入時（分割の方は前期講習費納入時）にご提出下さい。

※講習費納入方法につきましては、右記【夏期講習費納入方法】をご覧ください。

■夏期講習費納入方法

【A：現金による一括納入】を選択された方

→講習費を講習申込票とともに現金にてお納め下さい。
申込期限は7月18日(火)です。

【B：現金による分割納入】を選択された方

→講習費を納入期限までに現金にてお納め下さい。
前期納入期限は7月18日(火)・後期納入期限は8月9日(水)です。

なお、分割払いの場合、前期・後期にお納めいただく金額は以下の通りです。
(分割払い手数料を含みます。)

※兄弟姉妹の合算による分割の場合は、各学年前期納入金額合計を前期に、後期納入金額合計を後期にお納めいただきます。

学 年	小学3年	小4受験	小5受験	小6受験	小6受験社	小4公立	小5公立	小6公立
外部生講習費 A	¥9,900	¥30,800	¥38,500	¥55,000	¥67,600	¥16,500	¥16,500	¥16,500
分割払い手数料	¥1,100	¥1,100	¥1,100	¥1,100	¥1,100	¥1,100	¥1,100	¥1,100
前期納入金額合計	¥11,000	¥31,900	¥39,600	¥56,100	¥68,700	¥17,600	¥17,600	¥17,600
外部生講習費 B	¥11,000	¥22,000	¥33,000	¥55,000	¥60,000	¥16,500	¥16,500	¥16,500
後期納入金額合計	¥11,000	¥22,000	¥33,000	¥55,000	¥60,000	¥16,500	¥16,500	¥16,500
分割納入金額合計	¥22,000	¥53,900	¥72,600	¥111,100	¥128,700	¥34,100	¥34,100	¥34,100

学 年	中学1年	中学2年	中学3年
外部生講習費 A	¥26,300	¥26,300	¥55,000
分割払い手数料	¥1,100	¥1,100	¥1,100
前期納入金額合計	¥27,400	¥27,400	¥56,100
外部生講習費 B	¥26,500	¥26,500	¥55,000
後期納入金額合計	¥26,500	¥26,500	¥55,000
分割納入金額合計	¥53,900	¥53,900	¥111,100

※また、教材費は別途徴収致します。
詳しくは別紙『夏期講習使用テキスト一覧』をご覧ください。